БУДЬТЕ ОСТОРОЖНЫ! Правильно утилизируйте опасные отходы

С помощью службы Wastemobile округа King можно БЕСПЛАТНО сдать на утилизацию опасные бытовые отходы. К опасным бытовым отходам относятся масляные краски, морилки, бытовые чистящие средства, пестициды, моторное масло, антифриз и многое другое. Чтобы ознакомиться с полным списком принимаемых на утилизацию веществ, перейдите на сайт www.HazWasteHelp.org и щелкните Wastemobile либо позвоните по телефону 206-296-4692 или 1-888-869-4233.

Адрес: Outlet Collection (Supermall), 1101 Outlet Collection DR SW, Auburn. Пункт приема находится в задней части торгового центра у Nordstrom Rack. Часы работы: 10:00–17:00 по субботам и воскресеньям.

Утилизация ненужных лекарств (бесплатно)

Сдавайте просроченные лекарства (для людей и животных) в Управление полиции города Auburn (Auburn Police Department) по адресу 340 E Main St, 253-931-3030, вариант 1. Часы работы: пн. — пт., 9:00–17:00 (закрыто в официальные нерабочие дни).

Утилизация использованных игл и острых предметов

- Центр здравоохранения округа King (King County Public Health Center), 901 Auburn Way N, #A, 206-477-0600, вариант 4
- Bow Lake Transfer Station, 18800 Orillia Rd S, Tukwila, 206-477-4466.

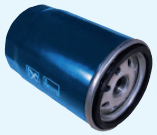

Использованные масляные фильтры

Сдавайте использованные масляные фильтры на переработку в местных автомобильных магазинах.

- Autozone, 1072 Auburn Way N, 253-333-2075
- Autozone, 4310 A ST NE, 253-333-2079
- O'Reilly Auto Parts, 222 A ST SE, 253-735-4075

Хотите сдать на переработку или утилизацию вещи, которые здесь не указаны? Перейдите на сайт округа King **«Что с этим делать?» (What Do I Do With?)** по адресу www.KingCounty.gov/WhatDoIDoWith

ЧИСТОТА — ЗАЛОГ ЗДОРОВЬЯ

Позаботьтесь о здоровье своей семьи, выбирая безопасную продукцию для поддержания порядка дома и во дворе. Чтобы узнать, что стоит покупать, а чего избегать, и научиться делать чистящие средства дома, посетите сайт местной Программы утилизации опасных отходов (Local Hazardous Waste Management Program) по адресу www.HazWasteHelp.org, перейдите в раздел «Окружающая среда и здоровье» (Environment & Health) и выберите «Безопасные чистящие средства» (Safer Cleaning Products).

Финансирование этой рассылки:

Local Hazardous Waste Management Program in King County, Washington

CITY OF AUBURN WASHINGTON

Информация доступна и в других форматах. Голосовая связь: 206-477-4466, реле TTY: 711.

Въезжаете? Выезжаете?

Если вы упаковываете или распаковываете вещи, эти советы и ресурсы помогут вам сократить количество мусора, воспользоваться всеми возможностями переработки и повторного использования, а также правильно утилизировать опасные отходы.

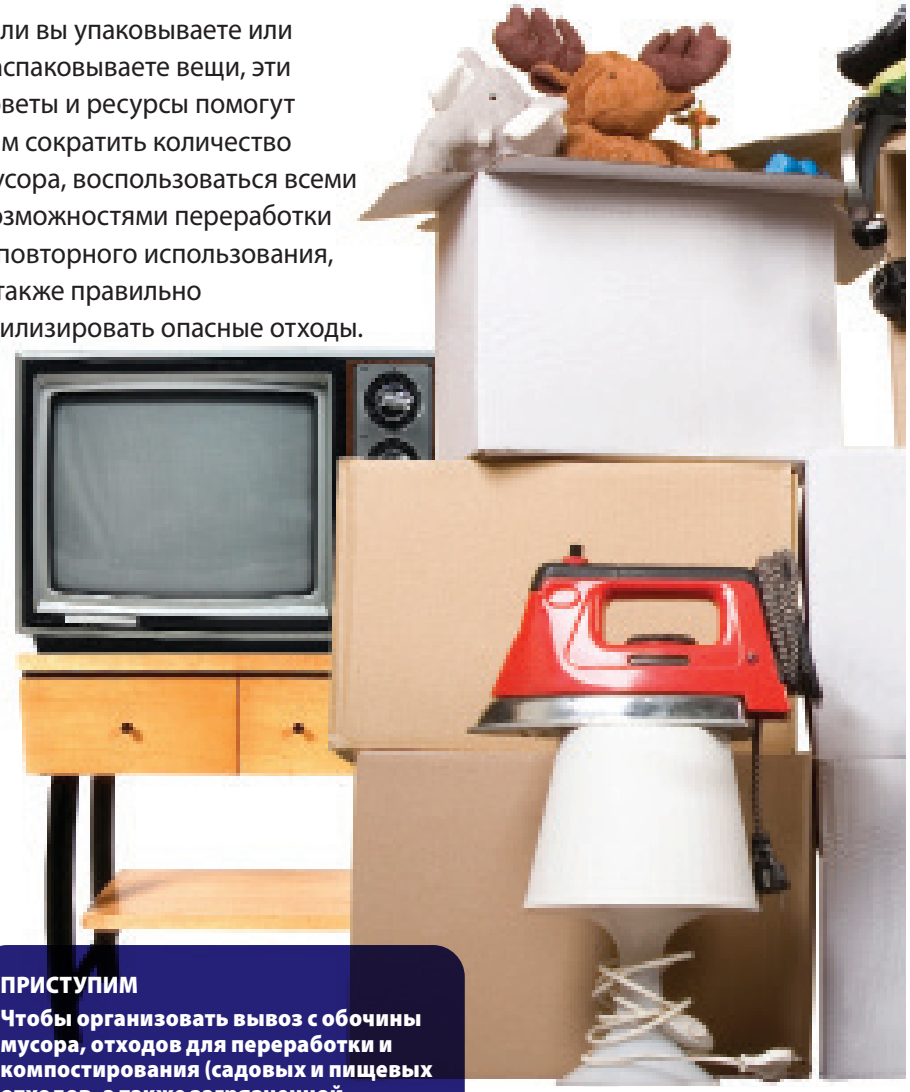

ПРИСТУПИМ

Чтобы организовать вывоз с обочины мусора, отходов для переработки и компостирования (садовых и пищевых отходов, а также загрязненной продуктами питания бумаги), обратитесь в коммунальную службу города Auburn (City of Auburn Utilities) по телефону 253-931-3038 или по электронной почте Utilities@auburnwa.gov.

Апрель 2020 г.

CITY OF AUBURN WASHINGTON

ПАКУЕМ ВЕЩИ

- **Нужны коробки для переезда?** Не спешите покупать новые, проверьте наличие использованных коробок в вашем районе на сайтах www.Craigslist.org и www.Freecycle.org или в местной компании грузоперевозок.
- **Используйте то, что уже есть.** Укладывайте вещи в имеющиеся сумки, чемоданы и контейнеры.
- **Возьмите напрокат многоразовые контейнеры**, например у компании FrogBox, www.frogbox.com, 1-877-376-4269.
- **Заверните хрупкие предметы** в полотенца, постельные принадлежности, использованную пузырчатую упаковку или газеты, которые можно переработать после переезда.

ИЗБАВЛЯЕМСЯ ОТ ЛИШНЕГО

Перегрузочная станция. Сдавайте на утилизацию старую мебель и крупные предметы обихода, которые нельзя переработать или повторно использовать, на перегрузочной станции округа King (King County Transfer Station): 35315 W. Valley Hwy, Algona, 206-477-4466.

За дополнительный мусор, выставленный на вывоз сверх обычного уровня обслуживания вашего дома, взимается доплата. Экономьте и делайте правильное дело, повторно используя и перерабатывая как можно больше.

Пожертвования. Пункты приема использованных одежды, мебели и предметов быта в хорошем состоянии:

- Auburn Valley Humane Society Thrift Shop, 1123 E Main St, 253-249-7849
- Goodwill Industries, 1519 Auburn Way S, 253-939-1627 www.GoodwillWA.org
- St. Vincent de Paul, (одежда) 717 Auburn Way N, 253-833-0400 (мебель) 926 Auburn Way N, 253-833-0401
- Northwest Center, вывоз: 800-992-2060
- Контейнеры USAgain (только одежда, обувь и текстильные изделия): 253-333-2800, www.USAgain.com

Пожертвование продуктов. Жертвуйте продукты длительного хранения.

- Банк продовольствия города Auburn (Auburn Food Bank)
- 930 18th Pl NE, 253-833-8925, www.theauburnfoodbank.org

ПЕРЕРАБАТЫВАЕМ ПРАВИЛЬНО

Есть много вариантов переработки предметов домашнего обихода. Всегда звоните в компанию и уточняйте, что принимается на переработку и взимается ли за это плата.

Дополнительную информацию можно найти на сайте www.auburnwa.gov/solidwaste в разделе «Сокращение, повторное использование, переработка, утилизация» (Reduce, Reuse, Recycle, Disposal).

Коробки для переезда (бесплатно)
Спрессуйте коробки до плоского состояния и отправьте на переработку в контейнер у обочины. Если они не помещаются в контейнер, положите их в коробку или жестяную емкость и сделайте подпись RECYCLE («на переработку»). Их заберут без дополнительной платы. НЕ используйте пластиковые мешки. Максимальный размер картона в плоском виде: 2 x 3 фута (61 x 91 см).

Электроника (бесплатно)
Сдавайте на переработку компьютеры, ноутбуки и планшеты, мониторы, телевизоры, электронные книги, портативные DVD-плееры.

- UpTekk, 101 Lund Rd, 206-497-9979 www.UpTekk.com
- Goodwill Industries, 1519 Auburn Way S, 253-939-1627 www.GoodwillWA.org
- Пункты приема E-Cycle Washington, www.ecycleWA.org

Другая электроника
Сдавайте на переработку мобильные телефоны, принтеры, небольшие факсы, фото-, аудио- и видеоаппаратуру, игровые устройства и т. п. Звоните и уточняйте стоимость.

- UpTekk, 101 Lund Rd, 206-497-9979 www.UpTekk.com
- www.TakeItBackNetwork.org

Кулинарное масло (бесплатно)
Сдавайте на переработку использованное кулинарное масло.

- Les Gove Park (к югу от парка с фонтанами), 910 9th St SE, открыто в светлое время суток.
  - Только использованное кулинарное масло (не моторное)
  - Вылейте охлажденное кулинарное масло в бак с надписью General Biodisiel через отверстие с решеткой.
  - Закройте крышку.
  - Заберите свои емкости домой.
  - Не оставляйте за собой грязь.

Полистирол, сыпучий наполнитель, пузырчатая упаковка (бесплатно):

- StyroRecycle (полистирол [Styrofoam], наполнитель, пузырчатая упаковка) 23418 68th Ave S (West Valley Hwy) Kent, 253-838-9555 www.StyroRecycle.com
- Auburn Mail & Copy (только сыпучий наполнитель) 1402 Auburn Way N, 253-351-0893
- Магазин UPS в г. Auburn (только сыпучий наполнитель), 1245 Auburn Way N, 253-833-4000

Старые матрасы

- UpTekk, 101 Lund Rd, 206-497-9979 www.UpTekk.com
- NW Furniture Bank - 117 Puyallup Ave, Tacoma, 253-302-3868, www.NWFurnitureBank.org
- Чтобы договориться о вывозе с обочины (бесплатно), свяжитесь с коммунальной службой по телефону 253-931-3038, вариант 2.